



EDUCACIÓN
SECRETARÍA DE EDUCACIÓN PÚBLICA



conocer
conocimiento • competitividad • crecimiento

Wellogi Academy, el camino al éxito.



/wellogi

33 2214 5684

wellogi.com

Modelo Educativo Sincrónico.

INTERACCIÓN EN TIEMPO REAL
ENTRE EL PROFESOR Y LOS
ESTUDIANTES.



Comunicación en tiempo real: Videoconferencias, chats grupales.



Sincronización de horarios: Obligatoriamente.



Retroalimentación inmediata: Durante la sesión en vivo.



Participación activa: En actividades en tiempo real.



Variedad de medios: Clases en vivo, debate en grupo, ejemplos prácticos, etc.

Síguenos:  /WellogiApp  @wellogi_app   @Wellogi

Wellogi Academy: www.wellogi.com/cursos Wellogi Professional: www.wellogi.com

Modelo Educativo Asíncrono.

PUEDEN ACCEDER AL CONTENIDO
ACADEMICO EN CUALQUIER MOMENTO Y
LUGAR, SIN LA NECESIDAD DE ESTAR EN
UNA SESIÓN EN VIVO.



Flexibilidad en el horario: Cualquier momento y lugar.



Ritmo de aprendizaje personalizado: Revisando el material las veces que sea necesario para entenderlo.



Comunicación y retroalimentación asincrónica: Correo electrónico, foros, redes sociales, etc.



Variedad de medios: Videos pregrabados, presentaciones en línea, lecturas, actividades practicas, exámenes, etc.



Enfoque en el autoaprendizaje: Permite desarrollar habilidades de autoaprendizaje y autogestión.



Evaluación continua: Ayuda a los estudiantes a medir su progreso y a identificar áreas de mejora.

Síguenos:  /WellogiApp  @wellogi_app   @Wellogi

Wellogi Academy: www.wellogi.com/cursos Wellogi Professional: www.wellogi.com

Modelo Educativo Mixto (Asíncrono y Sincrónico).



Combinación de medios: Clases en vivo, videos pregrabados, lecturas, exámenes, actividades practicas, etc.



Flexibilidad en el horario: En cualquier momento y lugar, lo que les permite avanzar a su propio ritmo.



Retroalimentación inmediata y asincrónica: Durante las sesiones en vivo y también de forma asincrónica a través de correo electrónico, foros, redes sociales, etc.



Evaluación continua: Permite a los estudiantes medir su progreso y a los profesores identificar de mejora.



Enfoque en el autoaprendizaje: Fomentan el autoaprendizaje y la autogestión.

Síguenos:  /WellogiApp  @wellogi_app   @Wellogi

Modelo Educativo Mixto (Asíncrono y Sincrónico).



Contenido especializado: Disciplina específica del conocimiento, lo que permite profundizar en ese tema.



Expertos en la materia: Permite brindar una guía y retroalimentación más especializada.



Evaluación especializada: Utilizando herramientas especializadas para medir el progreso.



Enfoque en la aplicación práctica: Objetivo de preparar a los estudiantes para el mundo real.



Aprendizaje basado en proyectos: Permite desarrollar habilidades y conocimientos especializados.

Síguenos:  /WellogiApp  @wellogi_app   @Wellogi

Ventajas para los Alumnos del Modelo Educativo Mixto.



Flexibilidad: Permite acomodar su aprendizaje en función de sus horarios y responsabilidades personales y profesionales.



Personalización: Pueden seleccionar los materiales y el contenido que mejor se adapten a sus necesidades y preferencias.



Interacción: Mayor interacción con los profesores y otros estudiantes, tanto en tiempo real como de forma asincrónica.



Retroalimentación: En tiempo real y de forma asincrónica, lo que les permite corregir y mejorar su aprendizaje de manera constante.



Aprendizaje activo: Pueden aplicar lo que han aprendido en situaciones prácticas del mundo real.



Accesibilidad: Desde cualquier lugar con una conexión a internet, eliminando las barreras geográficas, físicas y de tiempo.



Conveniencia: Varias formas de pago, lo que permite que la mayor cantidad de ellos pueda acceder.

Síguenos:  /WellogiApp  @wellogi_app   @Wellogi

Ventajas para los Profesores del Modelo Educativo Mixto.



Flexibilidad: Los profesores pueden trabajar en línea en tiempo real o de manera grabada y planificada, lo que les permite adaptar su enseñanza a las necesidades y preferencias de sus estudiantes.



Personalización: Contenido y los materiales de enseñanza para satisfacer las necesidades y preferencias de sus estudiantes.



Comunicación: Ya que los profesores pueden proporcionar retroalimentación en tiempo real y de forma asincrónica.



Evaluación: Permiten a los profesores evaluar el aprendizaje de sus estudiantes de manera más eficiente y efectiva.



Accesibilidad: Permite a los profesores llegar a estudiantes de todo el mundo, sin importar su ubicación geográfica o situación personal.



Ahorro de tiempo: Pueden utilizar materiales de enseñanza en línea y herramientas de evaluación que les permiten automatizar gran parte del proceso.



Conveniencia: Varias formas de pago, lo que permite que la mayor cantidad de ellos pueda acceder.

Síguenos:  /WellogiApp  @wellogi_app   @Wellogi

Revisión por pares del material Académico.

Avales Académicos.

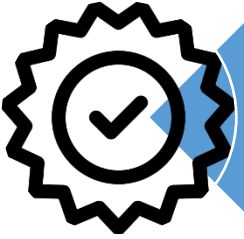

Validación del contenido: Pueden validar la calidad y la relevancia del contenido de la capacitación.



Garantía de rigor académico: Pueden garantizar que el contenido de la capacitación cumpla con los estándares académicos y las mejores prácticas en el área de conocimiento específica.



Credibilidad y Prestigio: Puede ser beneficioso para los alumnos en términos de reconocimiento y valoración en el mercado laboral.

Síguenos:  /WellogiApp  @wellogi_app   @Wellogi

Instituto de Estudios Superiores de Ingeniería Educativa



Es una Institución Educativa de nivel superior, comprometida con la profesionalización, difusión, práctica, formación, capacitación e investigación en las diferentes áreas que potencializan el talento humano, buscando en todo momento la calidad y calidez del servicio educativo. Además, cuenta con registro ante la **Secretaría de Educación Pública (SEP)**.



Síguenos:  /WellogiApp  @wellogi_app   @Wellogi

Wellogi Academy: www.wellogi.com/cursos Wellogi Professional: www.wellogi.com

Colegio Nacional de Nutrición y Ciencias Aplicadas al Deporte A.C.



Con la intención de mejorar los planes y programas de estudio de la Licenciatura en Nutrición, enfocándonos principalmente en la mejora y actualización continua de los conocimientos en las Ciencias Aplicadas al Deporte, reconocen la necesidad de conformar una asociación.

CNNCAD

Colegio Nacional de Nutrición y Ciencias Aplicadas
al Deporte A.C.

Síguenos:  /WellogiApp  @wellogi_app   @Wellogi

Wellogi Academy: www.wellogi.com/cursos Wellogi Professional: www.wellogi.com

Federación Mexicana de Nutrición Deportiva A.C.



Es el organismo profesional más destacado de México para nutriólogos especializados en el deporte. Sus miembros y aliados ayudan a los atletas y a la población a maximizar y a alcanzar sus objetivos relacionados con el ejercicio a través de estrategias de nutrición realistas basadas en evidencia científica. Son un grupo de profesionales de la nutrición deportiva apasionados por divulgar información científica, generar alianzas y estrategias de trabajo que enriquezcan a todos sus afiliados. Creen que el trabajo en equipo es indispensable para alcanzar el éxito. Son un puente de comunicación entre las diversas comunidades científicas de Latinoamérica, Estados Unidos, Europa, Nueva Zelanda y Australia.



Síguenos:  /WellogiApp  @wellogi_app   @Wellogi

Wellogi Academy: www.wellogi.com/cursos Wellogi Professional: www.wellogi.com

Federación Mexicana de Medicina del Deporte A.C.



La misión de la FEMMEDE es ser una Federación que promueva acciones orientadas al desarrollo de actividades científicas de actualización como de educación médica continua e investigación que contribuyan a incrementar el rendimiento y la vida deportiva del atleta, e impulsar a promoción de la salud para mejorar la calidad de vida de la población en general.



Síguenos:  /WellogiApp  @wellogi_app   @Wellogi

Wellogi Academy: www.wellogi.com/cursos Wellogi Professional: www.wellogi.com

Colegio de Nutriólogos de Jalisco A.C.



Es una agrupación de Licenciados en Nutrición sin fines de lucro, que tiene como finalidad representar y brindar actualización académica de calidad, a los profesionistas de la nutrición. Somos el primer Colegio de Nutriólogos de Jalisco, que aparece como “Colegio Actualizado” en la Dirección de Profesiones del Estado de Jalisco, desde el 2015 hasta la actualidad. Por lo cual el Colegio de Nutriólogos de Jalisco A.C. tiene un respaldo legal y académico, por el Gobierno en el Estado de Jalisco.



Síguenos:  /WellogiApp  @wellogi_app   @Wellogi

Wellogi Academy: www.wellogi.com/cursos Wellogi Professional: www.wellogi.com

Confederación Deportiva Mexicana A.C.



Asociación Civil que agrupa, regula y representa a 69 Federaciones Deportivas Nacionales y 14 Organismos afines en México.



Síguenos:  /WellogiApp  @wellogi_app   @Wellogi

Wellogi Academy: www.wellogi.com/cursos Wellogi Professional: www.wellogi.com

Sociedad Internacional de Nutriólogos en México A.C.



Tiene como objetivo capacitar, orientar, desarrollar proyectos de investigación y gestión con evidencia científica. Además, cuenta con registro ante la **Secretaría de Trabajo y Previsión Social (STPS)**.



Síguenos:  /WellogiApp  @wellogi_app   @Wellogi

Wellogi Academy: www.wellogi.com/cursos Wellogi Professional: www.wellogi.com

Dynamical Business & Science Society S.A.S



Desde 2013, DBSS se ha convertido en una solución educativa, de investigación y de consultoría profesional para la población inmersa en el deporte, la actividad física y las ciencias de la salud.



Síguenos:  /WellogiApp  @wellogi_app   @Wellogi

Wellogi Academy: www.wellogi.com/cursos Wellogi Professional: www.wellogi.com

Protección Industrial del proyecto.

Instituto Mexicano de Propiedad Industrial (IMPI).



Protección de la marca: Se evita que terceros utilicen una marca similar o idéntica, lo que puede evitar confusiones entre los estudiantes.

Síguenos:  /WellogiApp  @wellogi_app   @Wellogi

Protección Intelectual del proyecto.

Instituto Nacional de Derechos de Autor (INDAUTOR).



Protección de los derechos de autor: Se protegen los derechos de autor sobre el contenido de las mismas, lo que puede evitar que terceros lo utilicen sin autorización, manteniendo la calidad de las capacitaciones.

Síguenos:  /WellogiApp  @wellogi_app   @Wellogi

Protección Intelectual e Industrial del proyecto.

IMPI e INDAUTOR.



CERTIFICADO

Registro Público del Derecho de Autor

El presente documento electrónico ha sido firmado mediante el uso de la firma electrónica avanzada por el servidor público competente, amparada por un certificado digital vigente a la fecha de su elaboración, y es válido de conformidad con lo dispuesto en los artículos 7 y 9, fracción I, de la Ley de Firma Electrónica Avanzada y artículo 12 de su Reglamento.

Número de Registro: 03-2022-071812495900-01

Ciudad de México, a 19 de julio de 2022

LA SUBDIRECTORA DE REGISTRO DE OBRAS Y CONTRATOS

VERÓNICA MEDINA CASTRO



LUIS ALBERTO GOMEZ MARTIN

Nacionalidad MEXICO
Domicilio GENERAL SAN MARTIN NUM. EXT. 425, LAFAYETTE GUADALAJARA, JALISCO 44150 MEXICO
Establecimiento GENERAL SAN MARTIN NUM. EXT. 425, LAFAYETTE GUADALAJARA, JALISCO 44150 MEXICO

Registro 2124533
Signo distintivo W WELLOGI y Diseño

Clase 42
Se aplica a CREACION DE SOFTWARE; CREACION DE SOFTWARE PARA PROCESAMIENTO DE DATOS; CREACION, MANTENIMIENTO, CONSERVACION Y ADAPTACION DE SOFTWARE; DESARROLLO DE SOFTWARE INTERACTIVO MULTIMEDIA; DISEÑO Y DESARROLLO DE SOFTWARE; DISEÑO Y PROGRAMACION DE PAGINAS WEB; DISEÑO GRAFICO; ALQUILER DE HARDWARE; REDACCION DE PROGRAMAS INFORMATICOS PARA APLICACIONES MEDICAS; PROVEEDOR DE SERVICIOS DE APLICACIONES (ASP); DESARROLLO DE SOFTWARE DE JUEGOS DE ORDENADOR.

Expediente 2332152
Fecha de presentación FEB 18, 2020
Hora 15:44

Clasificación de Elementos Figurativos (7) ,27.1.1,27.1.13,27.5.1,27.5.2,27.5.5,27.5.10 ,27.5.17,27.5.21



CERTIFICADO

Registro Público del Derecho de Autor

Para los efectos de los artículos 13, 162, 163 fracción I, 164 fracción I, y demás relativos de la Ley Federal del Derecho de Autor, se hace constar que la **OBRA** cuyas especificaciones aparecen a continuación, ha quedado inscrita en el Registro Público del Derecho de Autor, con los siguientes datos:

AUTOR: GOMEZ MARTIN LUIS ALBERTO
TÍTULO: TODO LO QUE UN PROFESIONAL EXITOSO DEBE SABER SOBRE EL FITNESS
RAMA: LITERARIA
TITULAR: GOMEZ MARTIN LUIS ALBERTO

Con fundamento en lo establecido por el artículo 3° de la Ley Federal del Derecho de Autor, el presente certificado ampara única y exclusivamente la obra original literaria.

Con fundamento en lo establecido por el artículo 14 fracción I de la Ley Federal del Derecho de Autor, no es objeto de protección como derecho de autor: las ideas en sí mismas, las fórmulas, soluciones, conceptos, métodos, sistemas, principios, descubrimientos, procesos e invenciones de cualquier tipo.

Con fundamento en lo establecido por el artículo 168 de la Ley Federal del Derecho de Autor, las inscripciones en el registro establecen la presunción de ser ciertos los hechos y actos que en ellas consten, salvo prueba en contrario. Toda inscripción deja a salvo los derechos de terceros. Si surge controversia, los efectos de la inscripción quedarán suspendidos en tanto se pronuncie resolución firme por autoridad competente.

El presente certificado se expide con fundamento en el Decreto por el que se reforman, adicionan y derogan diversas disposiciones de la Ley Orgánica de la Administración Pública Federal, así como de otras leyes para crear la Secretaría de Cultura, publicado el 17 de diciembre de 2015 en el Diario Oficial de la Federación; artículos 26 y 41 Bis, fracción XVIII de la Ley Orgánica de la Administración Pública Federal; artículos 2, 208, 209 fracción III de la Ley Federal del Derecho de Autor; artículo 89-C de la Ley Federal de Procedimiento Administrativo, de aplicación supletoria de acuerdo con lo establecido por la Ley Federal del Derecho de Autor en su artículo 10; artículo 84 de la Ley General de Mejora Regulatoria; artículos 2, apartado B, fracción IV, 26 y 27 del Reglamento Interior de la Secretaría de Cultura; artículos 103 fracción IV y 104 del Reglamento de la Ley Federal del Derecho de Autor; artículos 1, 3 fracción I, 4, 8 fracción I, 9, 16 y 17 del Reglamento Interior del Instituto Nacional del Derecho de Autor; ACUERDO por el que se establecen los Lineamientos para el uso de la Firma Electrónica Avanzada en los actos y actuaciones de los servidores públicos del Instituto Nacional del Derecho de Autor, publicado en el Diario Oficial de la Federación el 19 de mayo del año dos mil veintiuno; y Acuerdo por el que se establecen las reglas para la presentación, substanciación y resolución de las solicitudes de registro de obras, fonogramas, videogramas y edición de libros en línea ante el Instituto Nacional del Derecho de Autor, publicado el 8 de diciembre de 2021 en el Diario Oficial de la Federación.

Oficialización del proyecto.

Contrato de Adhesión y Código de Ética.

Procuraduría Federal del Consumidor (PROFECO).



Protección de los derechos de los consumidores: Se garantiza que se cumplan las disposiciones legales en materia de protección al consumidor.



Fortalecimiento de la reputación: Muestra el compromiso de la empresa con la protección de los derechos de los consumidores, lo que puede mejorar su imagen y reputación en el mercado.



Aumento de la confianza del consumidor: Aumenta la confianza del consumidor en la empresa, ya que muestra que se han establecido términos y condiciones claros y transparentes.

Síguenos:  /WellogiApp  @wellogi_app   @Wellogi

Oficialización del proyecto. Código de Ética ante PROFECO.



**Procuraduría Federal del Consumidor
Subprocuraduría de Servicios
Dirección General de Procedimientos**

Expediente electrónico: PFC.B.D.14/000025-2022

Oficio: PFC/SPS/DGP/ 0756 /2022

Proveedor: FITWELLTECH, S.A.P.I. DE C.V.
"WELLOGI"

Asunto: Se otorga registro de Código de Ética.
Ciudad de México, a 01 de septiembre de 2022.

**FITWELLTECH, S.A.P.I. DE C.V.
"WELLOGI"**

En atención a su solicitud voluntaria de Registro del Código de Ética en Materia de Comercio Electrónico, número SDC-00000269, realizada a través de la página <https://distintivodigital.profeco.gob.mx/> de esta Procuraduría Federal del Consumidor; en la que señaló y proporcionó lo siguiente:

- Nombre comercial y razón social.
- Correo electrónico.
- Página electrónica.
- Registro Federal de Contribuyentes (documento cargado).
- Proyecto de Código de Ética (documento cargado).

Esta Dirección General de Procedimientos, procedió al análisis de la información proporcionada y del Código de Ética propuesto para su registro, a efecto de corroborar que dé cumplimiento a las disposiciones contenidas en el Acuerdo por el que se emite el Código de Ética en materia de Comercio Electrónico¹; y una vez concluido el mismo, esta Autoridad acuerda emitir el siguiente:

REGISTRO

Con fundamento en lo dispuesto por los artículos 1, 14, 16, 28, tercer párrafo de la Constitución Política de los Estados Unidos Mexicanos; 1, 2, fracción II, 6, 20, 24, fracciones I, II, IV, VI, IX, X, XIV y XXVII, 27, fracciones III, X y XI de la Ley Federal de Protección al Consumidor; 1, 3, 4, primer párrafo, fracción XIII, 6, primer párrafo y fracción I, 18, fracciones XI, XIV y XVII, 19 primer párrafo del Reglamento de la Procuraduría Federal del Consumidor (publicado en el Diario Oficial de la Federación el 30 de diciembre de 2019); 6 fracción III del Estatuto Orgánico de la Procuraduría Federal del Consumidor (publicado en el Diario Oficial de la Federación el 30 de

¹ Publicado en el Diario Oficial de la Federación el 30 de febrero de 2021.



enero de 2020), y 2, 4, 5, 6, 7, 8, 9, 10, 11, 12, 13, 14, 15, 16 y 17 del Acuerdo por el que se emite el Código de Ética en materia de Comercio Electrónico, y toda vez que fueron cumplidos por el proveedor FITWELLTECH, S.A.P.I. DE C.V. que opera con la denominación comercial "WELLOGI", los requisitos mínimos establecidos en el referido Acuerdo, esta autoridad otorga el registro del Código de Ética en materia de Comercio Electrónico, propuesto por el proveedor, mismo que deberá conservar para cualquier trámite posterior.

Se hace de su conocimiento que esta Procuraduría de manera continua realiza monitoreos, con la finalidad de vigilar y verificar que su página electrónica (tienda virtual o plataforma) de cumplimiento a los compromisos adquiridos en el Código de Ética que se registra.

Se ordena que se agregue el registro otorgado al Padrón de Proveedores Responsables de Comercio Electrónico localizado en la página oficial de esta Procuraduría.

El Código de Ética registrado tendrá efectos vinculantes hacia el proveedor, por lo que, se compromete al cumplimiento de los derechos, deberes, beneficios y garantías contenidos en la Ley Federal de Protección al Consumidor, y de cualquier otra ley u ordenamiento que establezca la protección de los derechos del consumidor. Así como a NO modificar unilateralmente los términos del Código, salvo que realice la solicitud correspondiente ante esta autoridad.

Asimismo, se hace de su conocimiento que de no dar cumplimiento al Código, se procederá a cancelar su registro y advertir de tal situación, en el Padrón de Proveedores Responsables de Comercio Electrónico.

Así lo prevé y firma con fundamento en la normatividad antes precisada.

ATENTAMENTE

MTRO. CARLOS HERNÁNDEZ ISLAS
DIRECTOR GENERAL DE PROCEDIMIENTOS



Razón Social: FITWELLTECH S.A.P.I. de C.V.
RFC: FII1912105Q3
Registro Público de Comercio, NCI: 291900304525
Registro Público de Comercio, FME: N.2010106690
Dirección operativa: calle General San Martín #425,
Colonia Lafayette, CP. 44150. Cuauhtémoc, Jalisco, México.
www.wellogi.com

Contenido

CÓDIGO DE ÉTICA EN MATERIA DE COMERCIO ELECTRÓNICO	2
Capítulo I. Disposiciones Generales	2
Artículo 1. Objeto	2
Artículo 2. Ámbito de Aplicación	2
Artículo 3. Definiciones	2
Capítulo II. Comercio Electrónico	3
Artículo 4. Normativa Constitucional, Convencional y Legal	3
Artículo 5. Disponibilidad y colaboración con las autoridades	4
Artículo 6. Mecanismos de identidad, pago y envío o entrega	4
Artículo 7. Términos y condiciones	4
Capítulo III. Publicidad Digital	5
Artículo 8. Principio de legalidad	5
Artículo 9. Publicidad digital responsable	5
Capítulo IV. Protección de datos	6
Artículo 10. Principios generales	6
Capítulo V. Derechos Humanos	6
Artículo 11. Grupos vulnerables	6
Capítulo VI. Solución de Conflictos	7
Artículo 12. Autorregulación y medios propios para solucionar conflictos	7
Artículo 13. Medios Alternativos de Solución de Conflictos	7
Artículo 14. Vinculación con la Procuraduría Federal del Consumidor	7
Artículo 15. Vigilancia y Cumplimiento del Código	7
Artículo 16. Compromiso de cumplimiento del Código	7



Oficialización del proyecto. Contrato de Adhesión ante PROFECO.



Expediente: PFC.B.E.7002440-2023
Oficio: 10021296
Asunto: Aprobación de registro
Ciudad de México, a 27 de febrero de 2023

FITWELLTECH, S.A.P.I. DE C.V.
RFC: FIL1910105Q5
TIZIANO 5259, EUCALIPTO VALLARTA, C.P. 45020, ZAPOPAN, JALISCO

Visto el modelo de **contrato de adhesión tipo COMERCIALIZACIÓN DE SERVICIOS MEDIANTE COMERCIO ELECTRÓNICO (E-COMMERCE)** presentado por **FITWELLTECH S.A.P.I. DE C.V.** y posterior a su análisis jurídico, se determina que cumple con la Ley Federal de Protección al Consumidor, con fundamento en los artículos 24 fracción XV, y 88 de la citada ley, queda inscrito en el Registro Público de Contratos de Adhesión de esta Procuraduría, el **27 de febrero de 2023**, bajo el número **2409-2023**, documento que se adjunta para los efectos legales procedentes. Así mismo, se informa la conclusión del trámite de registro y su envío al archivo.

Sobre el particular, el proveedor debe hacer constar los datos de su registro en todos los formatos de contrato que utilice en sus relaciones con los consumidores. Los datos registrales de este contrato son personales e intransferibles, por otra parte, el registro no exime de la obligación de cumplimiento de los requisitos legales que correspondan para el desarrollo de su actividad, ni limita en forma alguna el derecho que en todo momento pueda ejercer el consumidor para impugnar ante esta Procuraduría, su texto o las condiciones que se consideren lesivas a sus intereses y daren motivo a su suspensión o cancelación.

En el caso de que existan reformas a la Ley Federal de Protección al Consumidor, Norma Oficial Mexicana o cualquier otra legislación aplicable, el modelo de contrato registrado dejará de encontrarse actualizado en el Registro Público de Contratos de Adhesión, en esa tesitura, el Proveedor se encuentra obligado a solicitar la modificación del registro, mediante la presentación de un nuevo modelo de contrato que cumpla con las disposiciones vigentes.

No se omite mencionar que, si el modelo de contrato de adhesión que utilice en las operaciones comerciales con los consumidores incluye modificaciones de cualquier tipo, incluyendo cambio en los datos generales asentados en su solicitud de registro u omisiones frente al modelo de contrato registrado, el solicitante se hará acreedor a las sanciones previstas en la Ley Federal de Protección al Consumidor.

Así lo resuelve y firma, el **Licenciado OSCAR ZAVALA ANGEL, Director de Sectores** adscrito a la Dirección General de Contratos de Adhesión, Registros y Autofinanciamiento de la Subprocuraduría de Servicios de la Procuraduría Federal del Consumidor, con fundamento en los artículos 67, fracción II, inciso B y 20, fracciones I y II del Estatuto Orgánico de la Procuraduría Federal del Consumidor y SEGUNDO del "Acuerdo por el que se delegan a diversos servidores públicos de la Procuraduría Federal del Consumidor, las facultades que se indican", publicado en el Diario Oficial de la Federación el 25 de agosto de 2021, en relación con el artículo 24, fracción II del Reglamento de la Procuraduría Federal del Consumidor.

MIFP

El presente acto administrativo ha sido firmado mediante el uso de la firma electrónica avanzada del funcionario competente, amparada por un certificado vigente a la fecha de su elaboración; y, es válido de conformidad con lo dispuesto en los artículos 7° y 10° de la Ley de Firma Electrónica Avanzada, y el artículo 12 de su Reglamento. Por un uso responsable del papel, las copias de conocimiento se envían de forma electrónica, de conformidad con lo establecido en el artículo 10, párrafo primero y 16, párrafo primero, fracciones VI y VII de la Ley Federal de Ausieridad Republicana, en correlación con lo señalado en el Objetivo prioritario 3, orientado a promover la sustentabilidad en el gasto público, y la eficiencia y eficacia en la gestión pública del "Programa Nacional de Combate a la Corrupción y a la Impunidad, y a la Mejora en la Gestión Pública 2019-2024". La versión electrónica del presente documento, su integridad y autenticidad se podrá comprobar y verificar por medio del código QR.



Cadena original del documento
SHA-256 | S48haMwENBgeZXRyCPWny9cSY2Jq8DcorbLT2wJIA+ | 1877719544 | OSCAR ZAVALA ANGEL

Sello digital
UIC2w6VWdVVOQ=MFh8SWUNQV25yVnJU1ky8hFCRQ9vbnJMVDJnd8ovQT18MTy3NzozOTU0IA==

Av. 208 Cal. Córdova, Alcaldía Cuauhtémoc, C.P. 06400, Ciudad de México
0102 www.gob.mx/profeco



Razón Social: FITWELLTECH S.A.P.I. DE C.V.
RFC: FIL1912105Q5
Registro Público de Comercio. NCI: 201900304825
Registro Público de Comercio. FME: N-20191010690
Dirección operativa: calle General San Martín #425,
Colonia: Lafayette, CP: 44150. Guadalajara, Jalisco, México.
www.wellogi.com

CONTRATO DE PRESTACIÓN DE SERVICIOS EDUCATIVOS QUE CELEBRAN POR UNA PARTE FITWELLTECH S.A.P.I. DE C.V., A QUIEN EN LO SUCESIVO SE LE DENOMINARÁ EL "PROVEEDOR", Y POR LA OTRA EL CLIENTE, A QUIEN EN LO SUCESIVO SE LE DENOMINARÁ EL "CONTRATANTE". AL TENOR DE LAS SIGUIENTES CLÁUSULAS:

PRIMERA. - CONSENTIMIENTO DE LAS PARTES. Para efectos de este contrato el Proveedor se obliga a prestar el Servicio Educativo, cuya descripción se encuentra en el Anexo del presente, y el Contratante en consecuencia, a pagar un precio cierto y determinado.

SEGUNDA. - CONTRAPRESTACIÓN. Como contraprestación por el Servicio Educativo objeto del presente Contrato, el Contratante pagará al Proveedor la cantidad total de \$ 199.00 mensuales como precio base (Pesos mexicanos o su equivalencia en monedas extranjeras). La forma y lugar de pago se encuentran descritos en el Anexo del contrato.

TERCERA. - DEVOLUCIÓN DE PAGOS. - Son causas de devolución de pagos cuando:

- a) El Proveedor no pueda brindar el servicio explicado en el presente contrato por más de 1 semana, esto por cualquier problema técnico con la plataforma académica.
- b) El Proveedor pierda los permisos, reconocimientos e Incorporaciones otorgadas por las autoridades competentes.

CUARTA. - CAUSAS DE RESCISIÓN. Las partes contratantes reconocen que las causas de rescisión son las estipuladas en el Anexo.

QUINTA. - PENA CONVENCIONAL: En caso de incumplimiento por alguna de Las Partes a las obligaciones objeto del presente Contrato, la pena convencional será equivalente al 15 % (quince por ciento) del precio total del Servicio Educativo.

Esta sanción se estipula porque haya retraso en el cumplimiento de las obligaciones y que la prestación del Servicio Educativo sea deficiente por causas imputables al Proveedor, sin perjuicio del derecho que tienen Las Partes de optar entre exigir el cumplimiento del Contrato o rescindirlo.

Las Partes acuerdan que en caso de que la prestación del Servicio Educativo sea deficiente, El contratante deberá de hacerlo del conocimiento al Proveedor para que éste último pueda implementar las acciones de mejora correspondiente.

En caso de que alguna de Las partes requiera el pago de la Pena Convencional por cualquiera de los supuestos señalados en la Cláusula Novena, deberán de solicitar por escrito en medios digitales el pago de dichas penas, debiendo hacer el pago en los 15 (quince) días naturales siguientes de haber recibido dicha solicitud.



Oficialización del proyecto. Distintivo Digital ante PROFECO.



Procuraduría Federal del Consumidor
Subprocuraduría de Servicios
Dirección General de Procedimientos

Expediente electrónico: PFC.B.D15/000010-2023

Oficio: PFC/SPS/DGP/0250/2023

Proveedor: FITWELLTECH, S.A.P.I. DE C.V. "WELLOGI"

Asunto: Se otorga registro de Distintivo Digital Profeco.

Ciudad de México, a 27 de marzo de 2023.

FITWELLTECH, S.A.P.I. DE C.V.
"WELLOGI"
contacto@wellogi.com

En respuesta a su solicitud con número de folio **SDC-00000270** para la obtención y registro del **Distintivo Digital Profeco**, realizada a través de la página de internet https://distintivodigital.profeco.gob.mx/dd_test/ de esta Procuraduría Federal del Consumidor, se procedió a revisar la información y documentación proporcionada en la solicitud de registro, en cumplimiento a los requisitos establecidos en los artículos 7 y 8 del Acuerdo por el que se dan a conocer los lineamientos para la solicitud, uso y registro del Distintivo Digital Profeco y Acuerdo por el que se modifica el diverso¹, que a continuación se señalan:

- Solicitud de obtención del distintivo;
- Personalidad jurídica;
- Constancia de Situación Fiscal expedida por el Servicio de Administración Tributaria, con un año de antigüedad;
- Manifiestar bajo protesta de decir verdad, no tener adeudos de pago de multas;
- Manifiestar bajo protesta de decir verdad, haber comparecido a los procedimientos conciliatorios;
- Manifiestar bajo protesta de decir verdad, que se encuentra sujeto a la Norma Mexicana de Comercio Electrónico (NMX-COE-001-SCFI-2018);
- Registro de contrato de adhesión en materia de comercio electrónico;
- Código de Ética en materia de Comercio Electrónico; y
- Certificado vigente de seguridad "https" para el sitio web de la tienda virtual.

¹ Publicada en el Diario Oficial de la Federación el 26 de febrero de 2021.
² Publicada en el Diario Oficial de la Federación el 10 de junio de 2022.

José Vázquez 208, Col. Condesa, C.P. 06140, Cuauhtémoc, CDMX.
Tel: (55) 5525 6700 - www.gob.mx/profeco



Por lo que, una vez realizado lo anterior, la Dirección General de Procedimientos determina otorgar el siguiente:

REGISTRO

Con fundamento en lo dispuesto por los artículos 1, 28, tercer párrafo de la Constitución Política de los Estados Unidos Mexicanos; 1, 2, fracción II, 6, 20, 24, fracciones I, II, IV, IX, XIV y XXVII, 27, fracciones XI y XII de la Ley Federal de Protección al Consumidor; 1, 3, 4, fracción XIII, antepenúltimo párrafo, 18, fracciones I, X, XI, XV, XXVI, XXVII, 25, fracciones XVI, XIX, XXI y XXIV del Reglamento de la Procuraduría Federal del Consumidor; y 1, 2, 3, 4, 5, 6, 7, 8, 9, 10, 11, 12, 13, 14, 19, 20, 24 y 26 del Acuerdo por el que se dan a conocer los lineamientos para la solicitud, uso y registro del Distintivo Digital Profeco y Acuerdo por el que se modifica el diverso; y toda vez que el Proveedor **FITWELLTECH, S.A.P.I. DE C.V.** dio cumplimiento a los requisitos establecidos por la normatividad, esta Autoridad procede a **otorgar para su uso el Distintivo Digital Profeco, con una vigencia anual**, contada a partir del día hábil siguiente a su emisión.

El **Distintivo Digital Profeco** otorgado, se podrá descargar en la liga enviada por esta Autoridad al correo electrónico registrado en su solicitud, a través del Instructivo para su colocación, de conformidad con lo establecido en los artículos 12, 13 y 14 del Acuerdo por el que se dan a conocer los lineamientos.

En ese sentido, el **Distintivo Digital Profeco** otorgado deberá ser **visible y fácilmente localizable** en todas las páginas electrónicas del Proveedor solicitante, así como en todas las hipervínculos asociadas a ellas o en aquellos que se direccionen desde la página electrónica principal de este o en todas las páginas que involucren el proceso de formalización de una compra, ya sea dentro de la misma página o en el sitio que se utilice para efectuar las transacciones.

También, se deberá habilitar la posibilidad de que el consumidor pueda comprobar la autenticidad del **Distintivo Digital Profeco** haciendo clic sobre el o redireccionándolo a la dirección electrónica de esta institución <https://distintivodigital.profeco.gob.mx>, de conformidad con lo establecido en el artículo 15, 16 y 17 de los Acuerdos antes referidos, conforme al Instructivo.

Se reitera al solicitante, que para el uso del **Distintivo Digital Profeco** deberá en todo momento dar cumplimiento a lo dispuesto por los artículos 76 BIS, 76 BIS 1, de la Ley Federal de Protección al Consumidor; 3, 6 y 8 del Acuerdo por el que se modifican los lineamientos para la solicitud, uso y registro del **Distintivo Digital Profeco**, así como a las obligaciones y deberes que establezcan los ordenamientos legales que protegen y tutelan los derechos de los consumidores.

Se hace de su conocimiento que esta Procuraduría de manera continua realiza monitoreos, con la finalidad de vigilar y verificar que su página electrónica (tienda virtual o plataforma) de cumplimiento a los compromisos adquiridos para el uso del **Distintivo Digital Profeco** que se otorga.

José Vázquez 208, Col. Condesa, C.P. 06140, Cuauhtémoc, CDMX.
Tel: (55) 5525 6700 - www.gob.mx/profeco



Se ordena que se agregue el registro otorgado al Padrón de Proveedores Responsables de Comercio Electrónico localizado en la página oficial de esta Procuraduría, el cual **se actualizará continuamente**.

Por último, el **Distintivo Digital Profeco** es propiedad exclusiva de la Procuraduría Federal del Consumidor, quien es la única facultada para su modificación, por lo que, el incumplimiento a las disposiciones legales antes señaladas, dará lugar a la **cancelación del registro**, a través del cual se otorga el presente **Distintivo Digital Profeco**, suspendiéndose de manera inmediata su uso e imposibilitando que se obtenga el mismo en un plazo de un año, contado a partir de su cancelación, asimismo, se asentará tal circunstancia en el Padrón de Proveedores Responsables de Comercio Electrónico.

Así lo proveyó y firma con fundamento en la normatividad antes precisada.

ATENTAMENTE

MTR. CARLOS HERNÁNDEZ ISLAS
DIRECTOR GENERAL DE PROCEDIMIENTOS

Libro: 1100

José Vázquez 208, Col. Condesa, C.P. 06140, Cuauhtémoc, CDMX.
Tel: (55) 5525 6700 - www.gob.mx/profeco



Validez oficial del proyecto.

SEP – CONOCER.



Estándares nacionales de calidad: Permite demostrar que sus programas de capacitación están en línea con las necesidades del mercado laboral.



Reputación y Credibilidad: Puede resultar en un aumento de la empleabilidad de los alumnos que optan por dichas capacitaciones.

Síguenos:  /WellogiApp  @wellogi_app   @Wellogi

Wellogi Academy: www.wellogi.com/cursos Wellogi Professional: www.wellogi.com

Validez oficial del proyecto. SEP – CONOCER.



EL CONSEJO NACIONAL DE NORMALIZACIÓN Y CERTIFICACIÓN DE COMPETENCIAS LABORALES

Otorga a:

LUIS ALBERTO GOMEZ MARTIN

con Clave Única de Registro de Población:
COML910814H3CMR507

Certificado de Competencia Laboral en el Estándar de Competencia

Desarrollo de cursos de formación en línea

Inscrito en el Registro Nacional de Estándares de Competencia con clave: EC0366
Publicado en el Diario Oficial de la Federación con fecha 20 de noviembre de 2023

Organismo Certificador

ICEMéxico

El presente se expide en la Ciudad de México, a 22 de junio de 2023

Rodrigo A. Rojas Navarrete
Director General del CONOCER



Folio CONOCER: D-0029457823

COMITÉ DE GESTIÓN POR COMPETENCIAS DE LA FORMACIÓN PARA EL TRABAJO

ESTE CERTIFICADO ES VÁLIDO EN LOS ESTADOS UNIDOS MEXICANOS, NO REQUIERE TRÁMITE ADICIONAL DE LOCALIZACIÓN



EL CONSEJO NACIONAL DE NORMALIZACIÓN Y CERTIFICACIÓN DE COMPETENCIAS LABORALES

Otorga a:

LUIS ALBERTO GOMEZ MARTIN

con Clave Única de Registro de Población:
COML910814H3CMR507

Certificado de Competencia Laboral en el Estándar de Competencia

Diseño de cursos de capacitación para ser impartidos mediante Internet

Inscrito en el Registro Nacional de Estándares de Competencia con clave: EC0050
Publicado en el Diario Oficial de la Federación con fecha 28 de marzo de 2023
Vigencia del Certificado hasta el 26 de septiembre de 2027.

Organismo Certificador

ICEMéxico

El presente se expide en la Ciudad de México, a 26 de septiembre de 2023

Rodrigo A. Rojas Navarrete
Director General del CONOCER



Folio CONOCER: D-0026553123

AMECAP

ESTE CERTIFICADO ES VÁLIDO EN LOS ESTADOS UNIDOS MEXICANOS, NO REQUIERE TRÁMITE ADICIONAL DE LOCALIZACIÓN



EL CONSEJO NACIONAL DE NORMALIZACIÓN Y CERTIFICACIÓN DE COMPETENCIAS LABORALES

Otorga a:

LUIS ALBERTO GOMEZ MARTIN

con Clave Única de Registro de Población:
COML910814H3CMR507

Certificado de Competencia Laboral en el Estándar de Competencia

Tutoría de cursos y diplomados en línea

Inscrito en el Registro Nacional de Estándares de Competencia con clave: EC0336
Publicado en el Diario Oficial de la Federación con fecha 24 de mayo de 2023

Organismo Certificador

ICEMéxico

El presente se expide en la Ciudad de México, a 15 de octubre de 2024

Rodrigo A. Rojas Navarrete
Director General del CONOCER



Folio CONOCER: D-0018113824

INSTITUTO LATINOAMERICANO DE LA COMUNICACIÓN EDUCATIVA
ILCE ORGANISMO CERTIFICADOR

ESTE CERTIFICADO ES VÁLIDO EN LOS ESTADOS UNIDOS MEXICANOS, NO REQUIERE TRÁMITE ADICIONAL DE LOCALIZACIÓN

Validez oficial del proyecto. SEP – CONOCER.



conocer.gob.mx/registro-nacional-personas-competencias-certificadas/

GOBIERNO DE MÉXICO

Trámites Gobierno

Blog Ligas de interés Acciones y Programas Multimedia Prensa

Documentos Transparencia Contacto

CURP / Folio

CONOCER:

Resultado de la Búsqueda

La búsqueda con parámetros: "GOML910814HJCMRS07" determinó que **SÍ** existen certificaciones en el Registro Nacional de Personas con Competencias Certificadas (RENAP) que cumple con los criterios introducidos, las cuales además asocian la siguiente información:

Folio	Tipo	Código	Título EC , ECM , NTCL	Entidad de Certificación y Evaluación / Organismo Certificador	
29457823	EC	EC0366	Desarrollo de cursos de formación en lí...	ICEMéxico	IC
36533123	EC	EC0050	Diseño de cursos de capacitación para s...	ICEMéxico	IC
18113824	EC	EC0336	Tutoría de cursos y diplomados en línea	ICEMéxico	IC

Validez oficial del proyecto.

STPS.

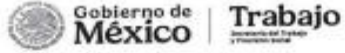

SECRETARÍA DEL TRABAJO Y PREVISIÓN SOCIAL

Oficina de Representación Federal del Trabajo

en Jalisco con Sede en Guadalajara

Otorga la presente autorización y registro a:

GOMEZ MARTIN LUIS ALBERTO

Como Agente Capacitador Externo con el número:

GOML-910814-KU3-0005



En relación a la solicitud de fecha 05 de enero de 2026, presentada ante esta oficina de representación federal de la Secretaría del Trabajo y Previsión Social, para obtener su autorización y registro como **AGENTE CAPACITADOR EXTERNO**, se le informa que una vez efectuada la revisión de la documentación presentada, se han considerado satisfactorios los requisitos previstos en los artículos 153-G de la Ley Federal del Trabajo, 15 y 17 del Acuerdo por el que se dan a conocer los criterios administrativos, requisitos y formatos para realizar los trámites y solicitar los servicios en materia de capacitación, adiestramiento y productividad de los trabajadores, modificado mediante el Acuerdo por el que se modifican los artículos 2, fracción III, 5, 15, primer párrafo, 16, 17, 18 y 27 del Acuerdo por el que se dan a conocer los criterios administrativos, requisitos y formatos para realizar los trámites y solicitar los servicios en materia de capacitación, adiestramiento y productividad de los trabajadores.

En este sentido, queda autorizado como agente capacitador externo, para brindar apoyo a las empresas en el desarrollo de las acciones de capacitación a sus trabajadores, respecto de los cursos que se encuentren registrados en el Directorio de Agentes Capacitadores Externos, los cuales pueden verificarse en la dirección electrónica: <https://agentes.stps.gob.mx/Login/BienvenidaBusqueda.aspx>; por lo que únicamente podrá emitir constancias de competencias o de habilidades laborales a aquellos trabajadores que aprueben los cursos.

La presente no otorga valor curricular o académico a los programas y cursos registrados, ni reconoce los planes o programas de estudio, ni la calidad de los servicios otorgados, pues esto será responsabilidad exclusiva del agente capacitador externo; **quedando estrictamente prohibido utilizar siglas, imágenes, textos, logos o cualquier elemento visual que refiera o haga suponer que la Secretaría del Trabajo y Previsión Social avala el desarrollo, contenido o calidad de los cursos o que se cuenta con el reconocimiento o validez por parte de la misma, de conformidad con lo dispuesto en el artículo 15 tercer párrafo del Acuerdo de Capacitación citado.**

La Secretaría del Trabajo y Previsión Social se encuentra facultada para supervisar el desempeño como Agente Capacitador Externo y en caso de determinar el incumplimiento de la normatividad aplicable, podrá iniciar el procedimiento de revocación y cancelación de la autorización y registro, con reserva de ejercer la acción penal por la posible comisión de un delito, en consonancia con lo establecido en los artículos 22 y 23 del Acuerdo de Capacitación referido.

Se expide la presente autorización con fundamento en los artículos 153-A, párrafo tercero, 153-G de la Ley Federal del Trabajo, 17 Bis de la Ley Orgánica de la Administración Pública Federal, 30 fracción III y cuarto transitorio del Reglamento Interior de la Secretaría del Trabajo y Previsión Social, 3, 15 y 17, del Acuerdo por el que se dan a conocer los criterios administrativos, requisitos y formatos para realizar los trámites y solicitar los servicios en materia de capacitación, adiestramiento y productividad de los trabajadores y del Acuerdo Modificatorio vigentes.

Guadalajara, Jalisco a los 05 días del mes de enero de 2026

LIC. RODOLFO DEHBA DEL TORDO
TITULAR DE LA OFICINA DE REPRESENTACIÓN FEDERAL DEL TRABAJO EN JALISCO
CON SEDE EN GUADALAJARA

Firma: 8720293



Gobierno de México

Trámites Gobierno

Datos del agente capacitador

Nombre o razón social:

GOMEZ MARTIN LUIS ALBERTO

RFC:

GOML910814KU3

Registro patronal del IMSS:

Tipo de agente:

Instructor independiente

Tipo de institución:

Domicilio

Código Postal:

47700

Entidad Federativa:

JALISCO

Municipio o Delegación:

TEPATITLAN DE MORELOS

Calle:

PEDRO MORENO No. Ext 81

Colonia:

CAPILLA DE GUADALUPE

Localidad:

Teléfono:

3781130544

Fax:

Correo electrónico:

CEOLUIS@WELLOGI.COM

Validez oficial del proyecto. STPS.



Trámites

Gobierno



Resultado de la consulta de agentes capacitadores

No.	RFC	Nombre o razón social	Domicilio	Tipo de agente	Estatus	Programas o cursos	Plantilla de instructores	Datos del agente
1	GOML910814KU3	GOMEZ MARTIN LUIS ALBERTO	PEDRO MORENO No.Ext 81 Colonia CAPILLA DE GUADALUPE, CP 47700 TEPATITLAN DE MORELOS, JALISCO	Instructor independiente	Activo	<u>3</u>	<u>0</u>	<u>></u>

Validez oficial del proyecto. STPS.



Trámites

Gobierno



Programas o cursos del agente capacitador

Agente capacitador:

GOMEZ MARTIN LUIS ALBERTO

No.	Fecha de registro	Programas o cursos	Área temática	Duración en horas
1	06/02/2026	DISEÑO DE CURSO DE CAPACITACION PARA SER IMPARTIDOS MEDIANTE INTERNET	Higiene y seguridad en el trabajo	8
2	06/02/2026	DESARROLLO DE CURSOS DE FORMACION EN LINEA	Formación y actualización de instructores	8
3	06/02/2026	TUTORIA DE CURSOS Y DIPLOMADOS EN LINEA	Formación y actualización de instructores	8

Validez oficial del proyecto. STPS.



Gobierno de
México

Trámites

Gobierno



Plantilla de instructores del agente capacitador

Agente capacitador:

SOCIEDAD INTERNACIONAL DE NUTRIOLOGOS EN MICHOACAN SOCINUM

No.	Fecha de registro	Instructor
1	08/08/2017	GONZALEZ LEDESMA JOSE DE JESUS
2	05/09/2025	CHAMONICA CASTOLO YESENIA LITZZI
3	27/03/2026	GOMEZ MARTIN LUIS ALBERTO
4	27/03/2026	SANCHEZ GRANADOS IBETH BERENICE

Validez propia del proyecto.

Constancia de Finalización. Validez Curricular.

- Dichas acreditaciones les permiten demostrar a los empleadores y otras instituciones que han adquirido ciertas habilidades y conocimientos en una determinada área.
- El valor curricular puede ser requeridos en algunos campos laborales específicos o para cumplir con ciertos requisitos de licencia.



Síguenos:  /WellogiApp  @wellogi_app   @Wellogi

Validez propia del proyecto.

Certificado. Validez Curricular.

- Dichas acreditaciones les permiten demostrar a los empleadores y otras instituciones que han adquirido ciertas habilidades y conocimientos en una determinada área.
- El valor curricular puede ser requeridos en algunos campos laborales específicos o para cumplir con ciertos requisitos de licencia.



Síguenos:  /WellogiApp  @wellogi_app   @Wellogi

Validez propia del proyecto.



Diploma. Validez Curricular.

- Dichas acreditaciones les permiten demostrar a los empleadores y otras instituciones que han adquirido ciertas habilidades y conocimientos en una determinada área.
- El valor curricular puede ser requeridos en algunos campos laborales específicos o para cumplir con ciertos requisitos de licencia.



WELLOGI ACADEMY EN CONJUNTO DE SUS ALIADOS ACADÉMICOS OTORGAN EL PRESENTE DIPLOMA A

Por haber completado en su totalidad todo el material académico teórico-práctico del **"Diplomado en Nutrición, Entrenamiento y Ciencias aplicadas a la Recomposición Corporal"** con duración de 160 horas totales.



SECRETARÍA DE EDUCACIÓN PÚBLICA
SUBSECRETARÍA DE EDUCACIÓN SUPERIOR
DIRECCIÓN GENERAL DE EDUCACIÓN SUPERIOR
INSTITUTO DE ESTUDIOS SUPERIORES DE INGENIERÍA EDUCATIVA
PUBLA, PUEBLA.
218912228

Dr. José María Vargas Martínez
Dr. José-Eduardo Cabrera González
MND Beatriz de la Cruz Moreno
MGN Ana Lizette Chavez Sanchez
Dr. Felipe Gómez Ballesteros
L.N. José de Jesús González Ledesma
PH.D. Diego Hernández Ocampo

Diplomado creado e impartido por L.N. Luis Alberto Gómez Martín
E.P. con el EC0366, EC0050 y EC0336 de SEP- CONOCER

EDUCACIÓN **conocer**

Libro 07 Foljas: 30-35 del CNNCAD.
Acreditada por la STPS No. INM-120820-BH0-0013

wellogi.com/cursos/directorio-de-profesionales-diplomado/



Síguenos:



/WellogiApp



@wellogi_app



@Wellogi

Oficialización del proyecto.

Directorios públicos y Medallas de estudio.

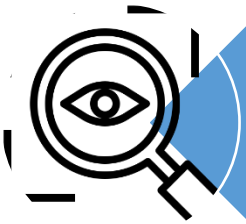

Brinda transparencia y credibilidad a los alumnos y a la empresa.

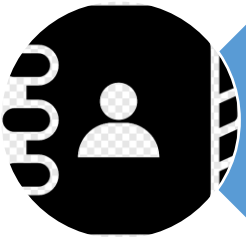

Los alumnos pueden demostrar de manera clara y verificable que han adquirido las habilidades y conocimientos que se prometen en la capacitación.



La empresa puede demostrar la calidad de sus capacitaciones al mostrar la evidencia de los alumnos que han completado satisfactoriamente sus programas.

Síguenos:  /WellogiApp  @wellogi_app   @Wellogi

Oficialización del proyecto.

Directorios públicos



wellogi.com/cursos/directorio-de-profesionales-diplomado/

Directorio de Profesionales que Acreditaron el Diplomado en Nutrición, Entrenamiento y Ciencias aplicadas a la Reconstrucción Corporal.

Los siguientes Alumnos de Wellogi Academy, terminaron debidamente y con **Calificación Sobresaliente** cada uno de los **Exámenes y Trabajos Finales** de Todas las Certificaciones, que demuestran la correcta aplicación de los conocimientos en la práctica profesional. Por lo que **Wellogi Academy Avala** que los siguientes alumnos tienen las **Competencias Laborales** óptimas por haber concluido el **Diplomado en Nutrición, Entrenamiento y Ciencias Aplicadas a la Reconstrucción Corporal** con Duración de 160 Horas Totales de Valor Curricular.

*Wellogi Academy queda totalmente deslindado del trabajo de los Profesionales.

Wellogi Academy Junto con el **Colegio de Nutriólogos de Jalisco A.C.** y todos nuestros **Avales Académicos** acreditan que los Siguiendo Alumnos terminaron el Diplomado:

Daniel Tonathiu Guerrero Ramirez de Nezahualcoyotl, Estado de México. Contáctalo en coachsixdaniel@gmail.com

Oscar Ivan Leon Barraza de la ciudad de Los mochis, Sinaloa. Contáctalo en nutricion@oscarleon.com.mx

Sergio Medina Salazar de la ciudad de León, Guanajuato. Contáctalo en sergiomedsalazar@gmail.com

Rogelio Morales Hernández de la ciudad de Teziutlán, Puebla. Contáctalo en rogermorales52@gmail.com

Edgar David González Hernández de la Ciudad de México (CDMX). Contáctalo en nut_david@yahoo.com

Oficialización del proyecto.

Medallas de estudio.



wellogi.com/cursos/badge-diplomado-en-nutricion-entrenamiento-y-ciencias-aplicadas-a-la-recomposicion-corporal/



Badge – Diplomado en Nutrición, Entrenamiento y Ciencias Aplicadas a la Recomposición Corporal.

Badge Oficial Wellogi



Badge sin marca de agua, Guía de uso y archivos digitales disponibles al terminar el Diplomado

Badge – Diplomado en Nutrición, Entrenamiento y Ciencias Aplicadas a la Recomposición Corporal.

Al obtener esta **Medalla**, los Profesionales adquieren **competencias y habilidades de vanguardia** en la evaluación del estado de Salud y Composición Corporal, la aplicación de principios de Nutrición y Entrenamiento específicos para la Recomposición Corporal, el diseño de Planes de Alimentación y Entrenamiento personalizados, la comprensión de los aspectos psicológicos del fitness y el bienestar, la prevención del uso indebido de ayudas Ergogénicas Farmacológicas en el deporte y así como la adaptación de la Suplementación a los planes de los pacientes / clientes.

Con esta **formación Integral**, los Profesionales destacan como **Expertos en el campo de la Nutrición, el Entrenamiento y la Recomposición Corporal**, ofreciendo servicios de **Alta Calidad** y respaldando el éxito de sus clientes / pacientes en el logro de sus objetivos de **Salud, Rendimiento y Estética Corporal**.



Validez propia del proyecto.



Carta de Recomendación laboral.

- Esta carta puede ser presentada como referencia laboral al buscar empleo en el futuro, ya que acredita que el alumno ha adquirido conocimientos y habilidades en una determinada área de estudio.



Carta de Recomendación laboral.

A quien corresponda:

Me es grato enviarle un cordial saludo y aprovecho la presente para hacer de su conocimiento que por este medio deseo recomendar a **(Nombres y Apellidos)** quien concluyó cabalmente con una calificación Satisfactoria todo el material académico disponible en la plataforma de capacitación académica especializada; Wellogi ©

Durante este tiempo demostró ser un alumno respetuoso, dedicado, comprometido y responsable. Concluyendo en tiempo y forma las tareas, exámenes, clases en vivo y asíncronas con las que cuenta nuestro más exigente plan de estudios disponible.

Sin más por el momento, le reitero mi cordial agradecimiento por la atención a la presente, esperando sea de la máxima utilidad posible el documento formal y oficial que lee en este momento.

ATENTAMENTE

Guadalajara, Jalisco, Mexico.

Viernes, 3 de octubre de 2023.

L.N. Luis Alberto Gómez Martín E.P.

Cédula Profesional Federal: 11084284.

Registro como entrenador: 21MSU1222S/EMP/2016-10 y 21MSU1222B/NEF/08/2016

Teléfono de contacto: (+52) 3781130544. Correo electrónico: ceoluis@wellogi.com

Director Ejecutivo (CEO) and Founder: FitWellTech S.A.P.I. de C.V. / Wellogi ©.

www.wellogi.com



wellogi.com/cursos/curso/carta-de-recomendacion-laboral-wellogi/



Carta de Recomendación Laboral de Wellogi Academy

Solicita la Carta de Recomendación Laboral de Wellogi, Firmada y Sellada por L.N. Luis Alberto Gómez Martín E.P.

Dicha Carta de Recomendación Laboral Avala públicamente las Competencias Laborales teórico-prácticas de los Profesionales que han concluido todo el material Académico disponible.

Sigue los Sigüientes pasos:

- Accede a los **52 Cursos** y **Completa las 7 Certificaciones** de Wellogi Academy
- **Sube tus 7 Certificados** en la Lección de Abajo
- Espera la **Validación de tus Archivos**
- Listo, **Obtendrás la Carta de Recomendación Laboral**

Puedes solicitar la Carta de Recomendación Laboral con el único Requisito de Subir los 7 Certificados que validan que se terminaron las 7 Certificaciones Sigüientes:

- **Certificación en Evaluación del Estado de Salud y Composición Corporal.**
- **Certificación en Nutrición aplicada a la Recomposición Corporal.**
- **Certificación en Dietética aplicada a la Recomposición Corporal.**
- **Certificación en Suplementación aplicada a la Recomposición Corporal.**
- **Certificación en Entrenamiento aplicado a la Recomposición Corporal.**
- **Certificación en Ciencias aplicadas al Fitness.**
- **Certificación en Ciencias de las PIED's.**



Exigencia del proyecto.

Exámenes. Trabajos Finales. Asistencia.

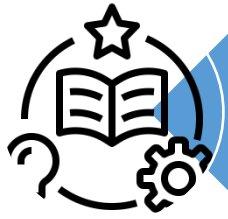

Permite demostrar que realmente han adquirido los conocimientos y habilidades necesarios para obtener la certificación correspondiente.



Ayuda a los alumnos a identificar sus fortalezas y debilidades y a mejorar sus habilidades de estudio y aprendizaje



Puede ser vista como una medida de calidad por parte de los estudiantes, ya que indica que la empresa está comprometida con la entrega de capacitaciones de alta calidad y valora la formación de sus alumnos.

Síguenos:  /WellogiApp  @wellogi_app   @Wellogi

CV de los profesores.

- **Confianza y credibilidad:** Permite conocer la formación y experiencia de los profesores y la calidad de la enseñanza que recibirán.



L.N. LUIS ALBERTO GÓMEZ MARTÍN

LIC. EN NUTRICIÓN POR LA UNIVERSIDAD DE GUADALAJARA

FUNDADOR & CEO DE WELLOGI
PLATAFORMA QUE OFRECE:

- + Wellogi Academy
 - + Cursos
 - + Certiificaciones
 - +Diplomados
- + Wellogi VIP - para Servicios profesionales
- + Wellogi Professional - para diseño de rutinas de entrenamiento y planes de alimentación

Además de **Entrenador personal y Conferenciasta internacional** en temas de nutrición, entrenamiento y fitness.

AUTOR DEL LIBRO:
"TODO LO QUE UN PROFESIONAL EXITOSO DEBE SABER SOBRE EL FITNESS" **+8 años de trayectoria** recomposición corporal

Introducción y Encuadre.

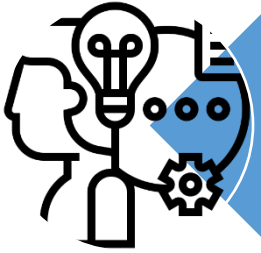

Sirve para tener una comprensión clara de lo que van a aprender, el objetivo de la capacitación y cómo se llevará a cabo el proceso de aprendizaje.

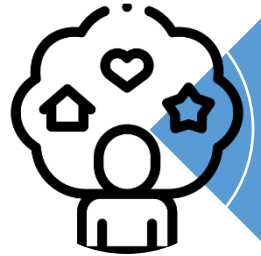

Permite conocer las expectativas y requerimientos de la capacitación, lo que les permite prepararse mejor para el curso.





Ayuda a tomar una decisión informada sobre si el programa de capacitación es adecuado para ellos o no, lo que puede ahorrarles tiempo y dinero en el futuro.

Síguenos:  /WellogiApp  @wellogi_app   @Wellogi

Guía de Usuario paso a paso.



	<small>Razón Social: FITWELLTECH S.A.P.I. de C.V. RFC: FIL1912108Q25 Registro Público de Comercio, NCI: 20190304825 Registro Público de Comercio, FME: N-2019100690 Dirección operativa: calle General San Martín #425, Colonia: Lafayette, CP: 44150. Guadalajara, Jalisco, México. www.wellogi.com</small>
Guía de Usuario, paso a paso. Wellogi Academy	
Contenido	
Elige tu Suscripción.....	3
ANUALIDAD.....	4
Entra a tu Perfil de Usuario.....	7
Completa la Evaluación Diagnostica Inicial (Examen).....	8
Estudia las Video Clases Pre Grabadas.....	9
Descarga las Diapositivas y los E-Books en formato PDF.....	13
Participa en el Foro con tus Preguntas Escritas.....	13
Asiste a las Mentorías Privadas en Vivo y Grabadas.....	14
Realiza las Evaluaciones Formativas Parciales (Exámenes).....	17
Realiza las Actividades Didácticas.....	19
Descarga el Material de Estudio Complementario.....	19
Realiza las Evaluaciones sumativas Finales (Trabajos Finales y Conclusiones de Aprendizaje Académico y de Estudio).....	20
Contesta la Evaluación de Satisfacción.....	23
Mira y Descarga tus Constancias de Finalización de cada Curso.....	24
Mira y Descarga tu Certificado de cada Certificación.....	25
Opciones en el apartado "Mi Cuenta".....	25
"SUSCRIPCIÓN".....	26
"PEDIDOS REALIZADOS".....	26
"MIS CURSOS Y CERTIFICACIONES".....	27
"DESCARGA DE DOCUMENTOS".....	28
"MÉTODO DE PAGO".....	28
"DIRECCIÓN DE FACTURACIÓN Y ENVÍO".....	29
"POINTS".....	29
"MIS CUPONES".....	30
"MIS RANGOS E INSIGNIAS".....	30
"WELLOGI-POINT".....	31

	<small>Razón Social: FITWELLTECH S.A.P.I. de C.V. RFC: FIL1912108Q25 Registro Público de Comercio, NCI: 20190304825 Registro Público de Comercio, FME: N-2019100690 Dirección operativa: calle General San Martín #425, Colonia: Lafayette, CP: 44150. Guadalajara, Jalisco, México. www.wellogi.com</small>	
"CERRAR SESIÓN".....		31
Visualiza el Directorio Oficial de los alumnos Certificados.....		32
Lee los detalles del Profesor.....		33
Lee los detalles de nuestros Avales Academicos.....		34
Accede al apartado Introducción a Wellogi Academy.....		34
Preguntas Frecuentes (FAQ).....		35
Revisa nuestros detalles como Empresa.....		36
"DISTINTIVO DIGITAL PROFECO" (PROCURADURÍA FEDERAL DEL CONSUMIDOR).....		37
"CODIGO DE ÉTICA PROFECO".....		38
"CONTRATO DE ADHESIÓN PROFECO".....		39
"POLÍTICA DE PRIVACIDAD".....		40
"TERMINOS Y CONDICIONES".....		41
"PROPIEDAD INTELECTUAL".....		42

Material de estudio complementario.

**Diapositivas para descarga. Artículos Científicos. Libros. Infografías.
Excel / Plantillas. Machotes.**



Permite profundizar en los temas abordados durante la capacitación, ampliar su conocimiento y mejorar su desempeño en su área de interés

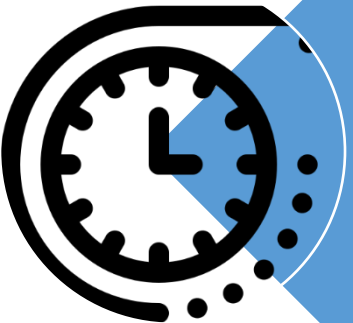

Puede servir como referencia para futuras consultas y proyectos relacionados con la capacitación recibida.

Síguenos:  /WellogiApp  @wellogi_app   @Wellogi

Seguridad de los Servicios.

Política de Privacidad.

- Conocer y tener certeza sobre cómo se tratan sus datos personales y cómo se protege su privacidad en el uso de la plataforma o servicios de capacitación en línea.



Síguenos:  /WellogiApp  @wellogi_app   @Wellogi

Seguridad de los Servicios.



wellogi.com/cursos/politica-de-privacidad/



Política de Privacidad.

Aviso de Privacidad.

Wellogi se compromete al buen uso, manejo, almacenamiento y confidencialidad que da al tratamiento de los datos personales de los usuarios de la plataforma, tanto de los profesionales como de sus asesorados, acorde a la Ley Federal de Protección de Datos Personales en Posesión de los Particulares (LFPDPP), esto con fines estadísticos, publicitarios y de creación de nuevos productos y servicios.

Nos apegamos estrictamente al seguimiento de la Norma Mexicana de Comercio Electrónico (NMX-COE-001-SCFI-2018) y a la legislación vigente por parte de la Procuraduría Federal del Consumidor (PROFECO) para el seguimiento de nuestro Código de Ética.

Cuánto tiempo conservamos tus datos.

Si dejas un comentario, el comentario y sus metadatos se conservan indefinidamente. Esto es para que podamos reconocer y aprobar comentarios sucesivos automáticamente en lugar de mantenerlos en una cola de moderación.

De los usuarios que se registran en nuestra web (si los hay), también almacenamos la información personal que proporcionan en su perfil de usuario. Todos los usuarios pueden ver, editar o eliminar su información personal en cualquier momento (excepto que no pueden cambiar su nombre de usuario). Los administradores de la web también pueden ver y editar esa información.

Qué derechos tienes sobre tus datos.

Si tienes una cuenta o has dejado comentarios en esta web, puedes solicitar recibir un archivo de exportación de los datos personales que tenemos sobre ti, incluyendo cualquier dato que nos hayas proporcionado. También puedes solicitar que eliminemos cualquier dato personal que tengamos sobre ti. Esto no incluye ningún dato que estemos obligados a conservar con fines administrativos, legales o de seguridad.



Seguridad de los Servicios.



wellogi.com/cursos/politica-de-privacidad/



Comentarios.

Cuando los visitantes dejan comentarios en la web, recopilamos los datos que se muestran en el formulario de comentarios, así como la dirección IP del visitante y la cadena de agentes de usuario del navegador para ayudar a la detección de spam.

Una cadena anónima creada a partir de tu dirección de correo electrónico (también llamada hash) puede ser proporcionada al servicio de Gravatar para ver si la estás usando. La política de privacidad del servicio Gravatar está disponible aquí: <https://automattic.com/privacy/>.

Después de la aprobación de tu comentario, la imagen de tu perfil es visible para el público en el contexto de su comentario.

Cookies.

Si dejas un comentario en nuestro sitio puedes elegir guardar tu nombre, dirección de correo electrónico y web en cookies. Esto es para tu comodidad, para que no tengas que volver a rellenar tus datos cuando dejes otro comentario. Estas cookies tendrán una duración de un año.

Si tienes una cuenta y te conectas a este sitio, instalaremos una cookie temporal para determinar si tu navegador acepta cookies. Esta cookie no contiene datos personales y se elimina al cerrar el navegador.

Cuando inicias sesión, también instalaremos varias cookies para guardar tu información de inicio de sesión y tus opciones de visualización de pantalla. Las cookies de inicio de sesión duran dos días, y las cookies de opciones de pantalla duran un año. Si seleccionas "Recordarme", tu inicio de sesión perdurará durante dos semanas. O Si sales de tu cuenta, las cookies de inicio de sesión se eliminarán.

Si editas o publicas un artículo se guardará una cookie adicional en tu navegador. Esta cookie no incluye datos personales y simplemente indica el ID del artículo que acabas de editar. Caduca después de 1 día.

Contenido incrustado de otros sitios web.

Los artículos de este sitio pueden incluir contenido incrustado (por ejemplo, vídeos, imágenes, artículos, etc.). El contenido incrustado de otras web se comporta exactamente de la misma manera que si el visitante hubiera visitado la otra web.



Aclaración de los Servicios.

Términos y Condiciones.

- Informar a los alumnos sobre las políticas y procedimientos que la empresa sigue en relación con sus servicios, tales como políticas de cancelación, plazos de entrega, formas de pago, etc.



Síguenos:  /WellogiApp  @wellogi_app   @Wellogi

Aclaración de los Servicios.



← → ↻ wellogi.com/cursos/refund_returns/



Política de Reembolso y Facturación

Wellogi Academy

Reembolsos.

Al tratarse de un producto 100% digital, nos reservamos el derecho a reembolsos.

Las siguientes situaciones son acreedoras a reembolsos cuando el cliente lo solicite:

- Pago duplicado de una misma Suscripción del mismo mes, en una misma cuenta/usuario
- Errores recurrentes al poder acceder a los video-cursos, lecciones, exámenes y trabajos finales.

*Los reembolsos serán únicamente del mes solicitado.

Puedes elegir si deseas que se eliminen los datos de tu cuenta, para más información revisa las Políticas de Privacidad.

* Las políticas de Reembolso pueden ser modificadas por Wellogi Academy, sin previo aviso*

Facturación.

Los Invoices generados automáticamente al concluir cada pedido y que son enviados adjuntos en el correo electrónico confirmatorio de dicho pedido, son perfectamente validos como método fiscal de comprobación de gastos fuera de Mexico.

El cliente/usuario interesado en esto, deberá de hacerle llegar los Invoices a su respectivo Contador (Accountant), quien podrá meterlos a su deducción fiscal aplicable según el tipo de persona jurídica del que se trate y del país en que se encuentre.



Ayuda de los Servicios.

Preguntas Frecuentes (FAQ)



Puede ayudar a los estudiantes a resolver rápidamente cualquier problema técnico que puedan experimentar al acceder a la plataforma o al material académico.



Las preguntas frecuentes pueden proporcionar a los estudiantes información útil sobre la estructura del material académico, los requisitos para completarlo y cualquier otro aspecto relevante.

Síguenos:  /WellogiApp  @wellogi_app   @Wellogi

Ayuda de los Servicios. Preguntas Frecuentes (FAQ)

Preguntas Frecuentes

¿Cuál es el orden sugerido para estudiar los Cursos en la Suscripción?

¿Cómo me registro y creo mi perfil de usuario?

¿Cómo accedo a la plataforma de estudio?

¿Cómo cambio mi contraseña de acceso a la plataforma de estudio?

¿Cómo recupero mi contraseña de acceso a la plataforma de estudio?

¿Qué Descuentos tiene la Suscripción (Trimestral y Semestral)?

¿Cómo puedo pagar a Meses Sin Intereses (MSI) mi Anualidad?

¿Cómo puedo pagar por SPEI mi Anualidad?

¿Cómo aplico mi Cupón de Descuento?

TEMAS

HORAS

• Entrevista Inicial	1.12
• Determinacion del Nivel de Entrenamiento	0.29
• Educacion Nutricional	1.55
• Antropometria y Composicion Corporal	1.18
• Somatotipo y Somatocarta	0.40
• Interpretacion de Exámenes de Laboratorio	2.4
• Introduccion a la Nutricion Deportiva	1.21
• Hidratos de carbono en la Nutricion Deportiva	1.16
• Lipidos en la Nutricion Deportiva	0.48
• Proteinas en la Nutricion Deportiva	1.22
• Vitaminas en la nutricion Deportiva	0.51
• Minerales en la Nutricion Deportiva	0.21
• Hidratacion en la Nutricion Deportiva	0.17
• Dietetica Deportiva	2.8
• Ejemplos de Dietocalculo	1.45
• Dietocalculo en el Fitness	1.5
• Puesta a Punto en Fisicoculturismo	0.52
• Dieta Hiperproteica en la Recomposicion Corporal	1.35
• Dieta Cetogenica en la Recomposicion Corporal	0.53
• Dietocalculo en Dieta Cetogenica, Ayuno Intermitente y Paleolitica	1.12
• Ayuno Intermitente en la Recomposicion Corporal	0.33
• Dieta Paleolitica en la Recomposicion Corporal	0.26
• Dieta Vegetariana en la Recomposicion Corporal	0.59
• Marketing y Sesgos de la Suplementacion Deportiva	1.42
• Contaminacion y Adulteracion de la Suplementacion Deportiva	1.16
• Generalidades de la Suplementacion Deportiva	0.25
• Suplementacion Deportiva Efectiva	3.4
• Suplementacion Deportiva NO Efectiva	1.13
• Fisiologia de la Hipertrofia Muscular	1.48
• Programacion del Entrenamiento para la Hipertrofia Muscular	3.44
• Ejemplo de Programacion de una Rutina	2.4
• Biomecanica y Gimnasio	0.57
• Selección de Ejercicios	1.50
• Planificacion del Entrenamiento para la Estetica Corporal	1.37
• Ejemplo de Planificacion de una Rutina	1.15
• Actividades Peri-Entrenamiento	0.35
• Tecnicas de Intensificacion de la Hipertrofia Muscular	1.23
• Entrenamiento para la Reduccion de Grasa Corporal	2.5

Confianza en el proyecto.

Retroalimentación de los usuarios.

Testimoniales. Opiniones. Calificaciones.

- Brindan una idea de la calidad de los servicios que ofrece la empresa y de la experiencia de otros estudiantes.



Síguenos:  /WellogiApp  @wellogi_app   @Wellogi

Confianza en el proyecto.

Descripción

Información adicional

Valoraciones (25)

25 valoraciones en Suscripción Wellogi Academy

Alejandro Monroy Mondragón (propietario verificado) – 11 julio, 2022



Llevo pocos cursos, que van desde un nivel básico hasta temas más especializados, lo cual me gusta, ya que te da la oportunidad de aprender sobre el área fitness de una forma noble si está no es tu área de enfoque.

Estefanía Galvan – 15 julio, 2022



Cursos completos y muy bien explicados, los E-book me encantan por que son mi guía de apoyo. Todos los temas son interesantes y concretos.

Miguel Chirinos – 15 julio, 2022



Excelente experiencia. Los cursos son didácticos, con información valiosa y sobre todo con sustento científico

Rosaura Zamorano Barocio – 15 julio, 2022



Totalmente satisfecha con los cursos y los contenidos, han superado mis expectativas. Me agrada que estén agregando cursos constantemente y que podamos descargar los e books. Me es de mucha utilidad la enseñanza del Lic Luis Alberto Gómez y me es práctico que los vídeos sean cortos y que sean específicos, no hay pérdida de tiempo y eso lo valoro mucho.

Patricia Alvarez Lopez – 16 julio, 2022



Me encantan los cursos, son prácticos y estudio a mi ritmo. Los costos son muy accesibles y me Dan la oportunidad de seguir aprendiendo. Muchas gracias



Testimonios



Angélica Padilla
Nutrióloga Clínica

Lo elegi por que es un método de aprendizaje continuo y me ha solucionado muchas cosas en mi día a día

Sus cursos cubren todas las áreas que necesito: fitness, nutrición, preparación física

Leonel Sánchez
Preparador Físico
"Charros de Jalisco"



Yahshuah Uribe
Licenciado en Nutrición

Se adapta a mis horarios, es flexible y su información es actualizada y válida. además te da las bases que todo fitness debe tener.

Atiendo a pacientes de fisicoculturismo y sus cursos me han ayudado muchísimo. super explicado, sin rodeos y entendibles. Una inversión a tu carrera.

David Rodríguez
Licenciado en Nutrición





Construcción de la mejor academia digital de Latinoamérica



    /wellogi

 33 2214 5684

wellogi.com

Plataforma para alojar Videos



Alojamiento de videos de alta calidad: Pre – grabados o en vivo.



Webinars en vivo: Dia y hora programable, compartir diapositivas, compartir pantalla, chat de asistentes, tiempo ilimitado, grabación en automático, etc.



Propiedad intelectual: Video no descargable, solo visible por usuarios en la plataforma. Diapositivas con contraseña de edición y de apertura.

Síguenos:  /WellogiApp  @wellogi_app   @Wellogi

Wellogi Academy: www.wellogi.com/cursos Wellogi Professional: www.wellogi.com

Masificación del alcance (E-commerce)



Variación de métodos de pago: Tarjeta de Crédito y Débito (Visa, Master Card y American Express). Efectivo (OXXO Pay, 7 Eleven, Circle K, Extra, Soriana, Calimax, BBVA, Citibanamex y Santander). 3, 6, 9 y 12 Meses Sin Intereses (con bancos mexicanos) y Pago con Fondos en PayPal y Mercado Pago. Hasta 12 cuotas sin tarjeta con crédito en Mercado Pago. Transferencia interbancaria (SPEI).



Simplicidad: Proceso de 3 pasos (Carrito, check-out y compra). Acceso inmediato posterior.

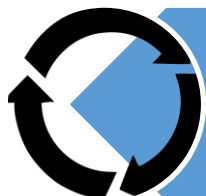

Variabilidad: Producto de compra simple o Suscripción (1, 3 o 6 meses y 1 Año).



Credibilidad: Valoraciones de los eventos por parte de los alumnos.

Síguenos:  /WellogiApp  @wellogi_app   @Wellogi

Wellogi Academy: www.wellogi.com/cursos Wellogi Professional: www.wellogi.com

Extras del E-commerce

- **Multi Divisa:** El cliente compra en su moneda local y se puede tener precios distintos según la divisa.
- **Invoices / Facturas:** Dar un recibo de la compra a cada cliente.
- **Gamificación:** Acumulan puntos por estudiar y esos puntos se pueden canjear por descuentos para capacitaciones futuras
- **Rapidez y Optimización:** Plataforma eficiente en velocidad de carga y en posicionamiento orgánico en Google SEO.
- **Avances:** Los alumnos visualizan su progreso dentro de la capacitación (Terminando cualquier tipo de lección / clase)
- **Comercial:** Cupones y Descuentos flexibles y programables.
- **Seguridad:** Respaldos periódicos de toda la academia.
- **Transparencia:** Reportes comerciales y de financieros.



Síguenos:  /WellogiApp  @wellogi_app   @Wellogi

Automatizaciones tienda en línea



Bienvenida: Email con instrucciones y detalles específicos.



Control: Alumnos y clientes etiquetados para su control en asistencia y venta.



Recordatorios: Automatizados para estudiar o paga pagar.



Automatizaciones: Emails, etiquetas, cambiar estatus, agregar puntos, enviar archivos, mandar mensaje después de un examen, etc.



Personalización: Comunicación personalizada a los alumnos y clientes.



Comercial: Aviso de carritos abandonados y compras inconclusas.

Síguenos:  /WellogiApp  @wellogi_app   @Wellogi

Campañas de Mailing

- **Gestión** de Alumnos.
- **Etiquetas** por Curso, por Maestro, por Marca, etc.
- **Enviar correos planificados** de forma manual.
- **Informe de E-commerce** con etiquetas y por usuario.
- Comunidad de más de **3,000 usuarios registrados**.
- **Porcentaje de Correo Abiertos sobre correos Enviados (20.45%)**
- Automatizaciones para **descarga de e-books**.
- Automatizaciones con un **vídeo de valor semanal durante un año** para usuarios activos y otros vídeos distintos para usuarios no activos.
- **Automatizaciones con regalos** relacionados a los Cursos y Certificaciones.
- **Notificaciones** para las Mentorías y clases en vivo.
- Automatizaciones con información para los **directorios** justos después de acabar una certificación
- Automatización que te avisa cuando **termina tu suscripción o compra**.

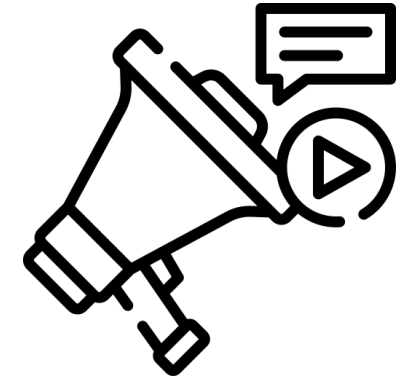

Síguenos:  /WellogiApp  @wellogi_app   @Wellogi

ChatBot. Messenger, Instagram, WhatsApp



Flujos para responder preguntas frecuentes y dar informes de las capacitaciones al instante y 24/7



Contestación de publicaciones específicas con palabras clave y dar información de la capacitación.



Flujos sin limite de respuestas ni de configuraciones.

Síguenos:  /WellogiApp  @wellogi_app   @Wellogi

Wellogi Academy: www.wellogi.com/cursos Wellogi Professional: www.wellogi.com

Redes sociales. Alcance de la comunidad



Más de 36,000 Seguidores en Facebook



Más de 5,000 Seguidores en Instagram



Más de 6,000 Seguidores en TikTok



Más de 600 Seguidores en YouTube



Publicaciones todos los días



Stories todos los días



Comunidad activa

Síguenos:  /WellogiApp  @wellogi_app   @Wellogi

Redes sociales. Impresiones



Facebook: 747,111 mensuales promedio



Instagram: 137,668 mensuales promedio



TikTok: 13,921 mensuales promedio



YouTube: 10,222 mensuales promedio



Impresiones promedio totales: 1,000,000

Síguenos:  /WellogiApp  @wellogi_app   @Wellogi

Redes sociales. Comunidad activa



Facebook: 8.60 % Engagement



Instagram: 4.25 % Engagement



Facebook: 33 por acción



Instagram: 45 por acción

Síguenos:  /WellogiApp  @wellogi_app   @Wellogi

Meta



Embudo y campañas enfocadas a objetivos; **Alcance, Interacción, Tráfico** a la página del Curso o Certificación, **Conversión** (ventas), Etc.

- **Porcentaje de Compras sobre Carritos Agregados:**
 - **31.66%** (En promedio 1 Compra por cada 3 veces que se agrega el producto al carrito).
- Promedio del **Costo por mil Impresiones** (todas las campañas): **\$10.68 MXN**
- Promedio del **Costo por mil Cuentas** (todas las campañas): **\$37.68 MXN**
- Frecuencia Promedio de **4 Impresiones por Usuario**.

Síguenos:  /WellogiApp  @wellogi_app   @Wellogi



Campañas de video (**YouTube**) y de **Búsqueda en Google**: Campañas con **Palabras Clave**, para usuarios que buscan capacitaciones de un área en específico. **Alcance**. **Tráfico** a la página del Curso / Certificación, **Conversión** (ventas), etc.

- **Porcentaje de Compras sobre Carritos Agregados:**
 - **31.55%** (En promedio 1 Compra por cada 3 veces que se agrega el producto al carrito)
- Promedio del **Costo por mil Impresiones** (Todas las Campañas): **\$26.75 MXN**
- **Click Through Rate (CTR)** Promedio: **12.77%**
- **Costo Por Click (CPC)** promedio: **\$2.75 MXN**

Síguenos:  /WellogiApp  @wellogi_app   @Wellogi



Google
Analytics



- **Objetivos Personalizados:** (Productos agregados al carrito, vista de un producto, descarga de archivos, compras, y etc.).
- **Informes detallados:** Usuarios que entran a cada apartado de la academia y Mejores canales de trafico (orgánico y pautado).



Promedio de 2,901 Usuarios al mes en Wellogi Academy



76.97 % Nos ve a través de Móvil



29.61 % Nos ve en Computadora

Síguenos:  /WellogiApp  @wellogi_app   @Wellogi

Wellogi Academy: www.wellogi.com/cursos Wellogi Professional: www.wellogi.com



Wellogi Professional

Si eres un profesional de la salud descarga la app



Wellogi Professional · Academy · Book

f /Wellogi @Wellogi_App /Wellogi /Wellogi

/WellogiApp +52) 332 214 5684 contacto@wellogi.com

Wellogi Academy

Conviertete en todo un profesional con nuestros cursos certificados



Wellogi Book

El libro que todo profesional debe tener adquierélo o descargalo en nuestro sitio web



wellogi.com/cursos